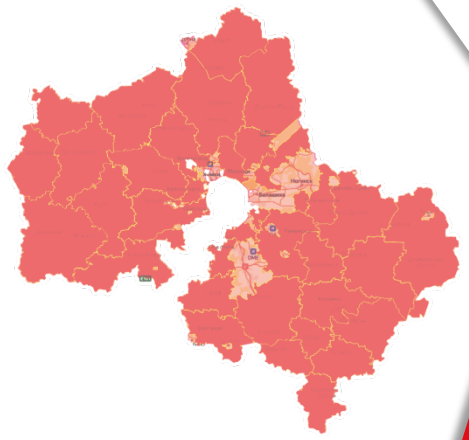

МИНИСТЕРСТВО ОБРАЗОВАНИЯ
МОСКОВСКОЙ ОБЛАСТИ

Флагманская школа

проект Губернатора Московской области
Андрея Юрьевича Воробьева

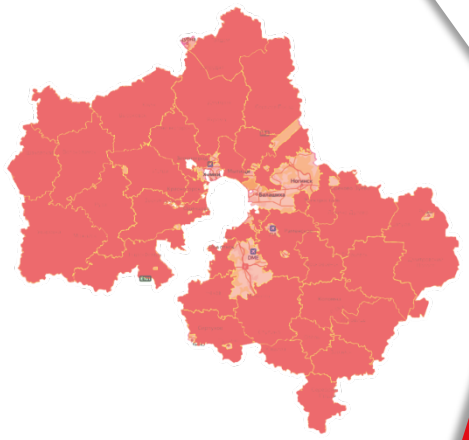

МИНИСТЕРСТВО ОБРАЗОВАНИЯ
МОСКОВСКОЙ ОБЛАСТИ

Флагманская школа

Муниципальное бюджетное общеобразовательное учреждение города Дубны Московской области, лицей №6 имени академика Г.Н. Флёрова

Условия успешности развития Флагманской школы

1. Региональный рейтинг и стандарт школы флагмана
   - ФГ
   - Высокое качество и результаты обучения
   - Олимпиады и работа с талантами
   - Экономика и МТБ
   - Кадры
   - Методическое сопровождение школ муниципалитета и деятельность по апробации, тиражированию лучших практик
   - Взаимодействие с различными социальными структурами
   - Участие в региональных проектах
2. Эффективность образовательной модели школы-флагмана
3. Наличие и качество реализации стандарта информационной открытости. Единый календарь образовательных событий
4. Успешность достижения целевых показателей по RAEX стандарту (Востребованность выпускников)
5. Эффекты для региона и муниципалитета

1. Региональный рейтинг и стандарт школы флагмана

Чек-лист

Наименование показателя	Целевые значения	Показатели лицея
Ежегодный рейтинг	вхождение в ТОП 200 школ (зеленая зона)	22 место
Соответствие внутренней и внешней оценки качества образования, объективность	объективность (отклонение не более 15 % по результатам ВПР, ОГЭ, ЕГЭ)	ОГЭ отклонение - 8%, ВПР отклонение - 9 %
Функциональная грамотность	PISA/PISA для школ. Более 500 баллов (читательская, математическая, естественно-научная грамотность)	Читательская - 508 Математическая - 556 Естественно-научная - 518
Результаты ГИА 11 классов	доля выпускников, имеющих сумму баллов ЕГЭ по трем предметам 220 баллов, более 35% (250 точка отсчета со следующего года)	220 баллов: 23 чел. (82%); 250 баллов: 17 чел. (61%)

1. Региональный рейтинг и стандарт школы флагмана

Чек-лист

Наименование показателя	Целевые значения	Показатели лицея
Востребованность школы родительской общественностью (поступление в 1-й класс)	отсутствие вакантных мест в 1 классе в течение первых двух недель начала приема	отсутствует
Охват школьным этапом ВсОШ	***более 60% уникальных обучающихся 4 -11 классов***	***347 чел., 53%***
Результат участия в региональном и заключительном этапах ВсОШ	наличие участников / призеров / победителей регионального и заключительного этапов ВсОШ	Региональный этап: участники - 45 чел. Призеры - 42 чел. Победители - 7 чел. Заключительный этап: участники - 3 чел.
Реализация профильного обучения на уровне среднего общего образования	не менее 65% от общего количества обучающихся 10-11 классов	100%

1. Региональный рейтинг и стандарт школы флагмана

Чек-лист

Наименование показателя	Целевые значения	Показатели лицея
Доля педагогических работников, прошедших ИКУ	не менее 80 % по предметам, утвержденным в 2021 году, не менее 1 раза в два года	18 чел., 100% (русский язык, литература, математика, химия, биология, физика, информатика, география, обществознание)
Результаты педагогических работников, прошедших ИКУ и повышение квалификации по дефицитам	***средний процент выполнения работы педагогами школы не менее 70 %***	***66%***
Выполнение соотношения руководящих работников к педагогам	соотношение 1:10 управленцев к педработникам	Соответствует, 5; 48=0.10
Современная учебно-материальная база для проведения занятий	руководствуясь приказом от 23.08.2021 года № 590 Министерства Просвещения РФ http://publication.pravo.gov.ru/Document/View/0001202110270022	***Соответствует на 80%***

1. Региональный рейтинг и стандарт школы флагмана

Чек-лист

Наименование показателя	Целевые значения	Показатели лицея
Развитие внебюджетной деятельности	прирост не менее 15% ежегодно внебюджетных средств от показателя предыдущего года. (если доля внебюджета к бюджету 10% и более показатель считается выполненным).	Выполняется
Эффективная работа службы психолого-педагогического сопровождения	***укомплектованность кадрами: психолог, социальный педагог, дефектолог / логопед (в соответствии с приказом Минпросвещения России от 22 03.2021 № 115)***	***Отсутствует логопед***
Развитие системы дополнительного образования	***охват не менее 85 % обучающихся внутри школы***	***Охват 68%***

1. Региональный рейтинг и стандарт школы флагмана

Чек-лист

Наименование показателя	Целевые значения	Показатели лицея
Транслирование лучших практик школы флагмана на муниципальный и региональный уровни на общеобразовательные организации муниципалитета / области (в том числе инновационные методы развития школ)	не менее 4-х мероприятий в учебном году. Наличие методической лаборатории	- Муниципальный педагогический совет «Развитие функциональной грамотности обучающихся через эффективные педагогические технологии» (ноябрь, 2021) - Неделя Функциональной грамотности (декабрь, 2021) - Региональный семинар «Развитие функциональной грамотности обучающихся через эффективные педагогические технологии» (февраль, 2022) - Единый методический день «Эффективные практики формирования функциональной грамотности обучающихся» (март / апрель 2022)
Наставничество и сопровождение учителями (методистами)	не менее 5 молодых специалистов и учителей с базовым уровнем ИКУ	2 молодых специалиста, 5 учителей с базовым ИКУ (Туманян Я.Р., Любимова Е.В., Осипенкова И.Г., Агафонова С.Л., Голяков Н.А.)

1. Региональный рейтинг и стандарт школы флагмана

Чек-лист

Наименование показателя	Целевые значения	Показатели лицея
Проведение лучшими учителями открытых уроков с обязательной онлайн-трансляцией, в том числе для студентов педвузов и колледжей	не менее 10 открытых уроков / мероприятий в учебном году	6 - 8 уроков (английский язык, химия, биология, физика)
Обязательное участие в региональных проектах (Школа полного дня, Умные каникулы, Эффективная начальная школа, Площадка НТО, Pre-School и пр.)	факт заявки/отбора на участие в региональных проектах	***Умные каникулы, Эффективная начальная школа***
Развитие системы сетевого взаимодействия с социальными партнерами, в том числе для профориентационной работы в школе и профильного обучения	не менее 3-х учреждений различной направленности	ГБОУВО Университет «Дубна», ОИЯИ, АО «ОКБ «Аэрокосмические системы» МБУ ДПО «Дружба»

1. Региональный рейтинг и стандарт школы флагмана

Чек-лист

Наименование показателя	Целевые значения
Обязательное участие в региональных проектах ***(Школа полного дня, Умные каникулы, Эффективная начальная школа, Площадка НТО, Pre-School и пр.)***	факт заявки/отбора на участие в региональных проектах
Развитие системы сетевого взаимодействия с социальными партнерами, в том числе для профориентационной работы в школе и профильного обучения	не менее 3-х учреждений различной направленности

ПРОЕКТ: Школа полного дня

Чек-лист	Целевые значения
анализ запроса родителей и возможностей ОО	опрос родителей, справка по кадрам и инфраструктуре до 01.02.2022
заявка в проект ШПД (рег.оператор АСОУ)	до 01.02.2022
подготовка локальных документов по ШПД: положение о ШПД, приказ, расписание с зан.мат., Scratch, театр.кружком, спорт.секциями	до 01.02.2022
информационные материалы для родителей о работе ШПД	До 01.03.2022
расписание ШПД (кружки допобразования, самоподготовка д/з, секции спорта, экскурсии)	расписание до 18.00-20.00

ПРОЕКТ: Умные каникулы

Чек-лист	Целевые значения
образовательная программа по 5 трекам	до 27.01.2022
информационная работа по набору детей	не менее 50% без 1, 9, 11 классов
план проектно-исследовательской деятельности детей по естественным наукам с выходом на региональный уровень	до 01.05.2022
заявка в проект ШПД (рег.оператор АСОУ)	до 14.02.2022
информационные материалы для родителей о работе УК	до 01.03.2022
расписание УК (кружки допобразования, самоподготовка д/з, секции спорта, экскурсии и участие в спортивных соревнованиях, в том числе с другими школами-флагманами)	до 01.03.2022

ПРОЕКТ: Эффективная начальная школа

Чек-лист	Целевые значения
информационная работа по ДОУ (обязательны информационные материалы для родителей о работе ЭНШ)	до 15.03.2022
анализ потребности от родителей будущих первоклассников	опрос до 01.04.2022
ПК и обучение педагогов	до 01.07.2022
заявка в проект (рег.оператор АСОУ)	до 01.06.2022
комплектование штата (обязательно психолог)	до 01.08.2022
подготовка образовательной программы для класса	до 01.09.2022
собеседование и тестирование поступающих	До 01.09.2022

ПРОЕКТ: Pre-school

Чек-лист

Условие: Образовательный комплекс с дошкольным отделением (вкл. новостройки 2013-2020)

Количество воспитанников – более 250 чел.

Наличие кадрового потенциала для реализации проекта

Бюджет МО

1,65 тыс. ₽ на 1 дошкольника в год
412,5 тыс. ₽ на 1 сад / 250 мест

Умное оборудование

10,5 тыс. ₽ - Комплект МАТЕ:ПЛЮС. Математика в детском саду
330 тыс. ₽ – игровые многофункциональные столы
34 тыс. ₽ – Фиолетовый лес В. Воскобовича
7 тыс. ₽ – Коврограф
31 тыс. ₽ – Комплект дары Ф. Фрёбеля

Профильное обучение и предпринимательские классы

Чек-лист	Контрольные сроки
анализ потребностей обучающихся и возможностей ОО	до 20.01.2022
заключенные договоры с вузами / предприятиями / социокультурными орг-ми	до 01.05.2022
дорожные карты по заключенным договорам. Профпробы	до 01.07.2022
ПК и обучение педагогов	до 01.05.2022
заявка в проект (рег.оператор АСОУ)	до 01.05.2022
образовательная программа: не менее 2 профилей / МТБ по профилям	до 01.09.2022
подготовка образовательной программы для профильных классов	до 01.09.2022
профилирование обучающихся по набору ЕГЭ	доля сдающих детей ЕГЭ по профилю обучения не менее 70%

2. Образовательная модель школы-флагмана (специфика и уникальность школы)

4 ключевых компетенции, представляющие собой ядро образовательной модели школы

8 предметных областей с выбором глубины изучения предметов

5 компонентов Программы развития, а также большое количество элективов и спецкурсов

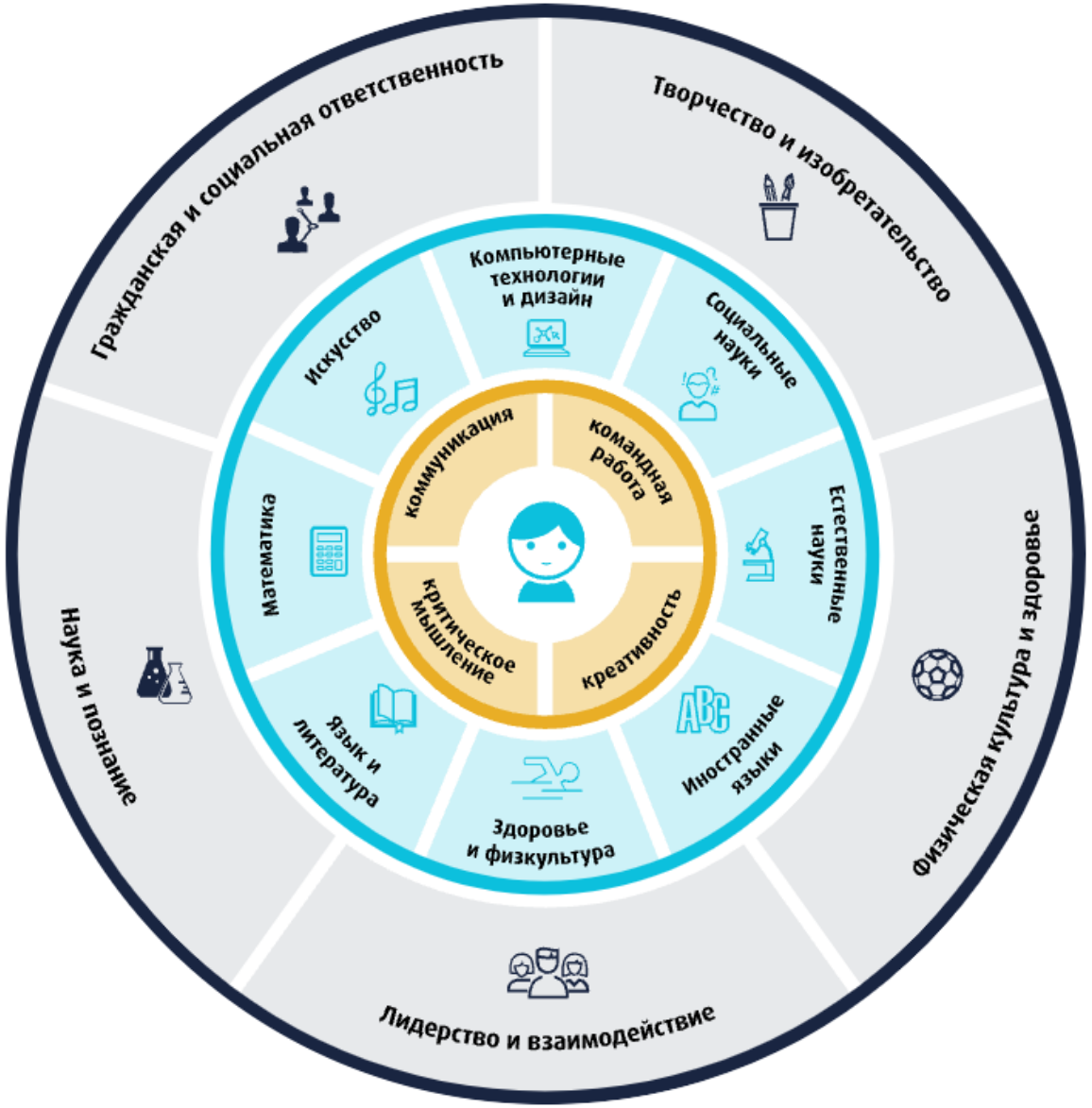

2. Образовательная модель школы-флагмана (специфика и уникальность школы)

2. Образовательная модель школы-флагмана

(специфика и уникальность школы)

Навыки

первый круг образовательной модели. Критическое мышление, командная работа, умение коммуницировать и креативность — skills for life (навыки для жизни) — лежат в основе всего образовательного процесса в школе

+

Знания

второй круг образовательной модели. Глубокое изучение любой из предметных областей: математика, русский язык и литература, иностранные языки, социальные науки, естественные науки, компьютерные технологии и дизайн, искусство, физическая культура, +100 факультативов на выбор.

+

Интересы

третий круг и обязательная часть образовательной программы. Невозможно весь день учиться, но можно отдыхать, развиваясь и занимаясь любимым делом. Для этого в «Летово» работают спортивные секции, школьный театр, звукозаписывающая студия, кружок робототехники, лаборатория для научных экспериментов и многое другое.

3. Информационная открытость флагманской школы

- Перечень открытых источников по информированию и продвижению проекта «Флагманская школа» в региональных и муниципальных СМИ
- Взаимодействие с различными социальными структурами (общественные организации, бизнес-сообщество и пр.)
- Наличие публичного доклада или иного инструмента раскрытия информации о школе во внешней среде (на официальном сайте плюс ссылки в социальных сетях)
- Наличие в открытом доступе календаря образовательных событий школы в установленном формате
- Регулярное обновление информации в региональные и муниципальные новостные ленты и сми #школафлагман (не менее 5 месяц)

МИНИСТЕРСТВО ОБРАЗОВАНИЯ
МОСКОВСКОЙ ОБЛАСТИ

Муниципальное бюджетное общеобразовательное учреждение города Дубны Московской области, лицей №6 имени академика Г.Н. Флёрова

Календарь образовательных событий флагманской школы на 2021-2022 год:

http://www.momos.ru/flagmans-schools

Календарь образовательных событий ШКОЛ-ФЛАГМАНОВ		
1 триместр	***2 триместр***	***3 триместр***
Сентябрь	***Декабрь***	***Март***
Ключевое мероприятие: **Проект «100 вопросов лидеру»**	**Ключевое мероприятие:** **«Новогодняя благотворительная ярмарка»**	**Ключевое мероприятие:** **День театра/поэзии/неделя детской книги**
✓ Родительская академия (родительские собрания, встречи-онлайн) ✓ «День знаний» (1-11 классы) ✓ Экологическая акция «Наш лес. Посади свое дерево» ✓ Осенняя ярмарка ✓ «Футбол в школе» в рамках Всероссийского фестиваля (среди команд школ-флагманов)	✓ День конституции. Акция «Мы – граждане России!» ✓ «Рождественские встречи» открытые уроки, конкурсы, классные часы ✓ «Новогодний марафон» карнавалы, спектакли, новогодние ярмарки поделок, конкурсы и т.п. ✓ День начала контрнаступления советских войск под Москвой.	✓ «Широкая масленица» Совместное мероприятие с обучающимися и родителями. ✓ Проект «100 вопросов лидеру» ✓ Олимпиада по правилам пожарной безопасности ✓ Образовательные субботы
Октябрь	***Январь***	***Апрель***
Ключевое мероприятие: **Шоу творческих проектов «День Учителя»**	**Ключевое мероприятие:** **«Зимняя лыжная спартакиада» (среди команд школ-флагманов)**	**Ключевое мероприятие:** **фестиваль команд АГИТбригад «Аукцион экологических знаний»**
✓ «Неделя признательности», посвященная Дню учителя ✓ Предметная неделя ✓ «Безопасное колесо» фестиваль команд ЮИД муниципалитета, марафон творческих программ. ✓ День отца ✓ «Парламентские игры» (выборы в ученическое самоуправление, «День самоуправления» и д.р.)	✓ Экологическая неделя ✓ Интеллектуальные игры (5-8 классы) ✓ Образовательные субботы	✓ Родительская академия ✓ День космонавтики ✓ «Ученик года» конкурс ✓ Легкоатлетические соревнования, посвященные Всемирному дню здоровья (среди команд школ-флагманов)
Ноябрь	***Февраль***	***Май***
Ключевое мероприятие: **«Посвящение в первоклассники»** (1 классы), «Посвящение в лицеисты/гимназисты» (5 классы).	**Ключевое мероприятие:** **научно-практическая ассамблея обучающихся «Поколение будущего»**	**Ключевое мероприятие: «Георгиевская ленточка» патриотические мероприятия ко Дню победы**
✓ «День матери» ✓ «День народного единства» тематические мероприятия ✓ «Спаси дерево!» экологическая акция по сбору макулатуры ✓ «Карта талантов Подмосковья» ✓ Родительская академия ✓ Образовательные субботы	✓ Открытые уроки - трансляция опыта для специалистов школ муниципалитета) ✓ Межпредметный тренинг по практическим навыкам «А-ну-ка парни!» (мероприятие ко Дню защитника отечества) ✓ Родительская академия ✓ День российской науки	✓ «День лицея/гимназии/школы» ✓ День славянской письменности и культуры ✓ Последний звонок ✓ Международный день семьи. Родительская академия
		Июнь
		✓ **Ключевое мероприятие:** «Умная смена»
		интеллектуальное волонтерство

4. Успешность достижения целевых показателей по RAEX стандарту

- Анализ возможности устойчивого присутствия вашей школы в топ 100 лучших школ России по стандарту RAEX.

Целевой показатель для флагманской школы: не менее 40% процентов выпускников поступают в ТОП вузы.

СВИДЕТЕЛЬСТВО

ЛУЧШИЕ ШКОЛЫ РОССИИ

RAEX АНАЛИТИКА РЕЙТИНГОВОЕ АГЕНТСТВО
INTERNATIONAL GROUP OF RATING AGENCIES

Рейтинговое агентство RAEX (РАЭКС-Аналитика) удостоверяет, что

Лицей № 6 имени академика Г. Н. Флёрова

Дубна

по итогам рейтинга 2020 года входит в число

100
лучших школ

по конкурентоспособности выпускников

Генеральный директор
ООО «РАЭКС-Аналитика»

Д. Э. Гришанков

21 апреля 2020 года

Источниками актуальной информации о рейтинге являются сайты
www.raex-rr.com и www.raex-a.ru

Примеры

- **Кружки, доступные для всех школьников муниципалитета *(олимпиадная подготовка, робототехника, программирование, иностранные языки).***
- **Стажировки «3 урока с мастером» *(педагоги муниципальных школ посещают 3 урока педагогов школы-флагмана)*.**
- **Дистанционные мастер-классы (дистанционные уроки педагогов школы-флагмана по профильным предметам, в которых участвуют классы муниципальных школ вместе с педагогами.**

Необходимые ресурсы для вхождения в проект школы-флагманы

- Административные (например: договор с крупным предприятием на территории)
- Кадровые (например: заполнение вакансий учителями высокого уровня ИКУ с решением жилищного вопроса)
- Финансовые (например: лаборатория, капремонт, класс робототехники, отдельный пищеблок, дооснащение по перечню Приказа № 590 и т.д.)
- Информационные и пр. (например: продвижение контента школы ресурсами муниципалитета).

Проектная экосистема для школы Флагмана

Результат реализации целей и задач, определенных Программой развития 2008-2010 г.

1. сложилась устойчивая модель предпрофильной и профильной подготовки учащихся на основе оптимального сочетания качественного уровня лицейского образования;
2. отмечается рост количества учителей и учащихся, вовлеченных в совместную исследовательскую и проектную деятельность;
3. в лицее целенаправленно создается система поддержки одаренных детей;
4. создана современная информационно насыщенная среда с широким применением новых, в том числе ИКТ-технологий;
5. пополняется и модернизируется материальная база лицея;
6. 5 учителей лицея являются лауреатами конкурса «Лучший учитель России» в рамках Приоритетного национального проекта «Образование»;
7. лицей стал абсолютным победителем конкурса «Лучшие школы Подмосковья – 2009»;
8. выпускники лицея показывают устойчивые высокие результаты на ЕГЭ;
9. лицей востребован родителями и учащимися города Дубны, о чем свидетельствует ежегодное анкетирование.

ПРОЕКТ: Умные каникулы

Чек-лист	Целевые значения
образовательная программа по 5 трекам	до 27.01.2022
информационная работа по набору детей	не менее 50% без 1, 9, 11 классов
план проектно-исследовательской деятельности детей по естественным наукам с выходом на региональный уровень	до 01.05.2022
заявка в проект ШПД (рег.оператор АСОУ)	до 14.02.2022
информационные материалы для родителей о работе УК	до 01.03.2022
расписание УК (кружки допобразования, самоподготовка д/з, секции спорта, экскурсии и участие в спортивных соревнованиях, в том числе с другими школами-флагманами)	до 01.03.2022

Основные категории социальных партнеров (стейкхолдеров) школы

1	государство
2	региональные и местные органы власти
3	образовательные учреждения различного уровня, в т.ч. числе и другие вузы, расположенные в регионе/муниципалитете
4	крупные промышленные предприятия и организации
5	предприятия малого и среднего бизнеса
6	рынок труда в регионе и муниципалитете
7	общественные организации и объединения, непосредственно не связанные с системой образования (этнические и другие социальные группы, творческие союзы, научные учреждения и т.д.), заинтересованные в социальном партнерстве
8	родители
9	обучающиеся

Флагманская школа

Муниципальное бюджетное общеобразовательное учреждение города Дубны Московской области, лицей №6 имени академика Г.Н. Флёрова

Спасибо за внимание!

Кренделева Наталья Георгиевна
natalia.krend@yandex.ru
+7 (905) 7986194